



LES INTERVENANTS EXTÉRIEURS BÉNÉVOLES EN EPS

Geneviève LAFAY CPC EPS
IEN de Saint Pierre de Chandieu



- Un taux d'encadrement à respecter
- Faciliter la surveillance et la sécurité
- Contribuer à une meilleure communication enfant / adulte
- Répondre aux besoins individuels des enfants

Solliciter des intervenants, pourquoi ?

■ Textes de cadrage

- *Décret n°2017-766 du 04.05.2017 relatif à l'agrément des intervenants extérieurs apportant leur concours aux activités physiques et sportives dans les écoles maternelles et élémentaires publique*
- *Circulaire n°2017-116 du 06.10.2017 relative aux procédures d'agrément des intervenants en EPS*
- *Circulaire n°2017-127 du 22.08.2017 relative à l'enseignement de la natation*
- *La note de service départementale du 28 septembre 2017*

■ Une procédure d'agrément départementale

■ La responsabilité civile des intervenants bénévoles est couverte par l'État

■ Un engagement annuel bénévole/enseignant/école

**Sécurité, responsabilité,
réglementation**

Les ATER, Activités à taux d'Encadrement Renforcé : 1/12

- Le renforcement du taux d'encadrement concerne les activités suivantes :
 - ski et activités en milieu enneigé (raquettes, luge par exemple) ;
 - escalade et activités assimilées ;
 - randonnée en montagne ;
 - tir à l'arc ;
 - VTT et cyclisme sur route ;
 - sports équestres ;
 - spéléologie (classes I et II uniquement) ;
 - activités aquatiques et subaquatiques (sauf pour ce qui concerne l'enseignement de la natation qui relève de la circulaire n° 2017-127 du 22 août 2017 relative à l'enseignement de la natation dans les premier et second degrés) ;
 - activités nautiques avec embarcation.

Le taux d'encadrement minimum pour ces activités est le suivant :

Élèves de maternelle ou de section enfantine	Élèves d'élémentaire
Jusqu'à 12 élèves, l'enseignant plus un intervenant agréé ou un autre enseignant.	Jusqu'à 24 élèves, l'enseignant plus un intervenant agréé ou un autre enseignant.
Au-delà de 12 élèves, un intervenant agréé ou un autre enseignant supplémentaire pour 6 élèves.	Au-delà de 24 élèves, un intervenant agréé ou un autre enseignant supplémentaire pour 12 élèves.

Taux d'encadrement pour les activités de natation

Normes d'encadrement à respecter

- Dans le premier degré, l'encadrement des élèves est assuré par l'enseignant de la classe et des intervenants agréés, professionnels ou bénévoles. Le taux d'encadrement **ne peut être inférieur** aux valeurs définies dans le tableau ci-dessous. Ce dernier doit être déterminé en fonction du niveau de scolarisation des élèves et de leurs besoins, mais aussi de la nature de l'activité.

	Groupe-classe constitué d'élèves d'école maternelle	Groupe-classe constitué d'élèves d'école élémentaire	Groupe-classe comprenant des élèves d'école maternelle et des élèves d'école élémentaire
moins de 20 élèves	2 encadrants	2 encadrants	2 encadrants
de 20 à 30 élèves	3 encadrants	2 encadrants	3 encadrants
plus de 30 élèves	4 encadrants	3 encadrants	4 encadrants

ATTENTION !

Procédure de demande d'agrément
pour les intervenants bénévoles
modifiée depuis la rentrée 2017

L'intervenant doit déposer un dossier de demande d'agrément contenant :

1. La photocopie recto/verso de sa carte nationale d'identité
2. L'attestation sur l'honneur, datée et signée
3. L'autorisation de consultation du dossier FIJAIS (casier judiciaire), daté et signée



Données personnelles nécessaires à la consultation du fichier judiciaire automatisé des auteurs d'infractions sexuelles par les services de la direction départementale des services de l'éducation nationale du Rhône dans le cadre du dossier de demande d'intervenant extérieur bénévole

AUTORISATION DE CONSULTATION DU FICHER JUDICIAIRE

Attestation sur l'honneur

Je soussigné, Mme/ M.^(u) Nom et prénom
souhaite apporter mon concours à l'activité physique et sportive suivante^(u) :

ATTESTATION SUR L'HONNEUR

dans l'école^(u) :
située dans la commune de^(u) :

3 documents à compléter et à transmettre à la CPC EPS

L'agrément de l'intervenant extérieur bénévole, c'est

Un dossier à constituer



```
graph TD; A[Un dossier à constituer] --> B[Réunion d'information]; B --> C[Test physique à réaliser];
```

Réunion d'information

Test physique à réaliser

En cas d'impossibilité sur les dates de tests physique ou de réunion d'information

- **RDV individuel enseignant/bénévole** en cas d'absence à la réunion d'information. Date à communiquer à la CPC EPS.
- **Tests à la piscine**, hors dates fixées : contacter la CPC EPS.
- **Tests vélo**, inter-circonscriptions, autres dates communiqués aux écoles par la CPC EPS.

Participation des intervenants extérieurs bénévoles

- **Planning de participation** établi par l'enseignant, avec rotation des bénévoles, quand grand nombre de postulants pour le partenariat.
- **Sollicitation des bénévoles** agréés des années précédentes quand manque d'intervenant bénévole . (contacter la CPC EPS).
- **Sollicitation possible des bénévoles agréés** sur des partenariats ou des projets particuliers.

Pour l'intervenant bénévole piscine : un engagement à compléter

- Un engagement signé par le bénévole, l'enseignant et le directeur de l'école pour l'année scolaire.
- Un exemplaire à remettre à l'enseignant,
- Un double à garder.

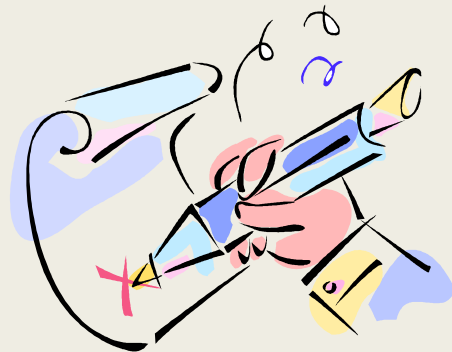

Engagement Intervenant extérieur bénévole piscine

Je, soussigné(e) : _____
 Né(e) le _____ déclare,
 par la présente, être volontaire pour participer, en **qualité d'intervenant extérieur bénévole**,
 à l'encadrement scolaire de l'activité aquatique pratiquée par la classe de _____

Niveau	
Enseignant	
Ecole	
Jour	
Plage horaire	
Période	

Je déclare, sur l'honneur, connaître et accepter les points suivants :

- Je suis volontaire pour participer à l'encadrement de l'activité désignée ci-dessus **sous la responsabilité de l'enseignant de la classe** et m'engage à respecter toutes les consignes que cet enseignant pourra me donner quant à l'encadrement de cette activité.
- Je suis capable d'assurer ma propre sécurité dans l'eau.
- J'atteste avoir pris connaissance des **dispositions réglementaires de sécurité** liées à l'activité désignée ci-dessus et m'engage, par la présente à les respecter.
- Je déclare avoir pris connaissance du **projet pédagogique** conduit à propos de l'activité.
- Je déclare avoir la **qualification requise** (Diplôme fédéral ou Agrément).
- Je déclare être assuré(e) en responsabilité civile.

À _____, le.....
 Signature précédée de la mention « lu et approuvé »

Signature de la Directrice
 Ou du Directeur de l'école

		AGRÉMENT INTERVENANT EXTÉRIEUR BÉNÉVOLE PISCINE INSPECTION DE L'ÉDUCATION NATIONALE de ST PIERRE de CHANDIEU		
Information OBLIGATOIRE sur les activités aquatiques, le projet piscine et la sécurité	Date	Test physique = une entrée submergeant, en sautant ou en plongeant, nager 25 m, rester quelques secondes sur place et aller chercher un objet en moyenne ou grande profondeur.		
Geneviève LAFAY CPC EPS Geneviève.lafay@ac-lyon.fr		Test réussi	OUI <input type="checkbox"/> NON <input type="checkbox"/>	Date
ou Enseignant de la classe <small>Date : à transmettre à la CPC EPS par mail</small>		Test validé par	BEESAN	G. LAFAY CPC EPS

Informez la CPC EPS de la participation de l'intervenant – Document à garder à l'école – Fournir une copie à l'intervenant

L'agrément spécifique pour l'activité vélo

- Une **information** sur
 - **Le projet et l'enseignement des activités vélo à l'école élémentaire**
 - Une information sur le **rôle des intervenants extérieurs** durant l'activité et **formation à la sécurité**

... Le parcours d'habiletés en vélo

Cadre pour l'agrément des intervenants bénévoles

Parcours d'habileté en vélo :
(Exemple)

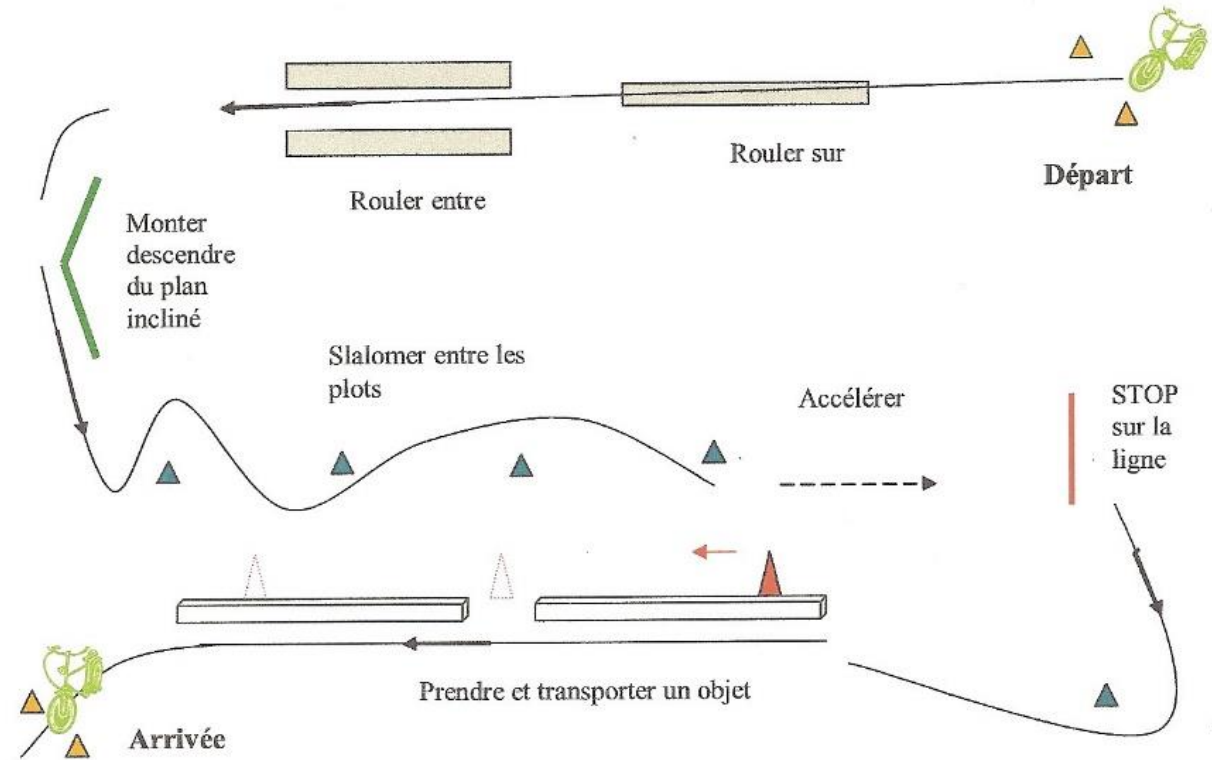

TEXTES POUR UNE MISE EN OEUVRE DE L'EDUCATION PHYSIQUE ET SPORTIVE DANS LE PREMIER DEGRE
INSPECTION ACADEMIQUE DU RHONE
28/11/2011 - Groupe Départemental EPS

Pour l'intervenant bénévole vélo : un engagement à compléter

- Un engagement signé par le bénévole, l'enseignant et le directeur de l'école pour l'année scolaire.
- Un exemplaire à remettre à l'enseignant,
- Un double à garder.

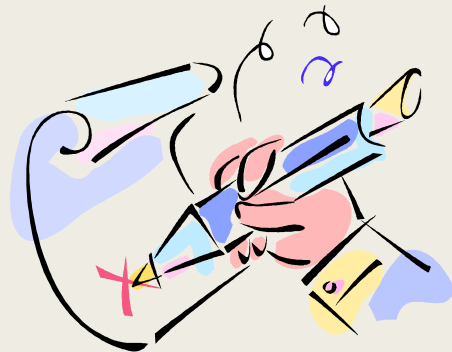

Engagement intervenant extérieur bénévole vélo

Je, soussigné (e) : _____
 Né(e) le _____ à _____, Déclare,
 Par la présente, être volontaire pour aller, en qualité d'intervenant bénévole, à l'encadrement de l'activité vélo
 sur route, pratiquée par la classe de _____

Niveau	
Enseignant	
Ecole	
Jour(s)	
Plage(s) horaire(s)	

Je déclare, sur l'honneur, connaître et accepter les points suivants :

- Je suis volontaire pour participer à l'encadrement de l'activité désignée ci-dessus sous la responsabilité de l'enseignant de la classe et m'engage à respecter toutes les consignes que cet enseignant pourra me donner quant à l'encadrement de cette activité.
- J'ai lu et ai pris connaissance des dispositions réglementaires de sécurité liées à l'activité désignée ci-dessus et m'engage, par la présente, à les respecter.
- Je déclare avoir pris connaissance du projet pédagogique conduit à propos de l'activité.
- Je déclare avoir la qualification requise (Diplôme National ou Agrément).
- Je déclare être assuré(e) en responsabilité civile.

Je m'engage à :

- Avant la séance :
 - venir l'enseignant dans la prise de matériel (porter les vélos) et la gestion des groupes.
 - vérifier à ce que les élèves aient un équipement complet, adapté et approprié : un casque adapté, des gants (recommandés).
- Pendant la séance :
 - aller les élèves à mettre leur matériel.
 - Vérifier à ce que les élèves écoutent et appliquent le ou les consignes données par l'enseignant ou l'intervenant.
 - Respecter les consignes à l'usage et les signaler à l'enseignant et/ou à l'intervenant.
 - Aller au bon déroulement, passer les consignes pour que le groupe se suive, s'arrête. Être vigilant sur les enfants en difficulté/difficultés.
 - Veiller à la protection des élèves : éviter toute chute et les aider.
- Après la séance :
 - Vérifier à ce que les élèves rangent correctement le matériel (vélo, casque).

Je communiquerai un numéro de téléphone _____ pour être joind(e) en cas de besoin.

> L'engagement est annuel.

A _____ le _____
 Signature préalable de la mention « lu et approuvé »

Signature du Directeur de l'école : _____
 Ou de la Directrice _____

		AGREMENT INTERVENANT EXTERIEUR BENEVOLE DIRECTION DE L'EDUCATION NATIONALE de S. PERE de CHARENTAIS		
Informations obligatoires sur les activités vélo à l'école, le projet et le déroulé	Date	Titre pratique = Titre capable de réaliser un parcours aménagés vélo.		
Coordonnées LAFAY CPC EPS Direction de l'Éducation Nationale de S. Perre de Charentais		Titre valide	OUI ou NON ()	Date
ou l'enseignant de la classe Date : à transmettre à la DPC-EN par mail		Titre valide par	BENE	CPC-EP

Document LAFAY CPC EPS BNE SPOC - 2018

- Un **agrément valable un an, demande de renouvellement à formuler chaque année.**
- Une **liste école** avec mention de l'identité de l'intervenant bénévole (Nom, prénom et date de naissance) est envoyée à l'école, à la DSDEN et gardée l'Inspection de Circonscription.
- La **validité des tests physiques** est de 5 ans. Interroger la CPC EPS pour un éventuel renouvellement.

Validité de l'agrément